

# INSTRUCCIONES PARA DESCARGAR FICHEROS DESDE GOOGLE-DOCS

## 1.- Introducción

La Universidad Popular de Tres Cantos pone a disposición de socios y simpatizantes las presentaciones y otros documentos que elaboran los formadores que colaboran con nosotros en la impartición de charlas, talleres, etc.

Estas presentaciones se pueden descargar desde nuestra web:

[www.universidadpopular3c.es](http://www.universidadpopular3c.es), pulsando el botón “Descargas” situado en la pantalla principal de la web.

No obstante, hay presentaciones PowerPoint que incluyen animaciones, vínculos entre páginas, etc. Al descargar este tipo de presentaciones desde nuestra web, se pierde la funcionalidad de algunas características, dejando de funcionar los vínculos y las animaciones. Esto hace que algunas de las presentaciones descargadas desde nuestra web no ofrezcan la funcionalidad que tiene la versión original.

Para evitar este problema, hemos decidido colocar estas presentaciones PowerPoint en un espacio de Google Docs, desde el cual se pueden descargar por cualquier usuario, a su PC, de forma que se mantiene toda la funcionalidad de la presentación original. Para ello, hay que actuar siguiendo las instrucciones siguientes:

## 2.- Entrar en una cuenta de correo de Gmail y en Docs.

Entrar en la pantalla principal de Google, que se mostrará como la figura siguiente.



Figura 1

Al pulsar el botón “Más”, se despliega un menú, en el cual pulsaremos el botón “Docs”, abriéndose la pantalla siguiente:

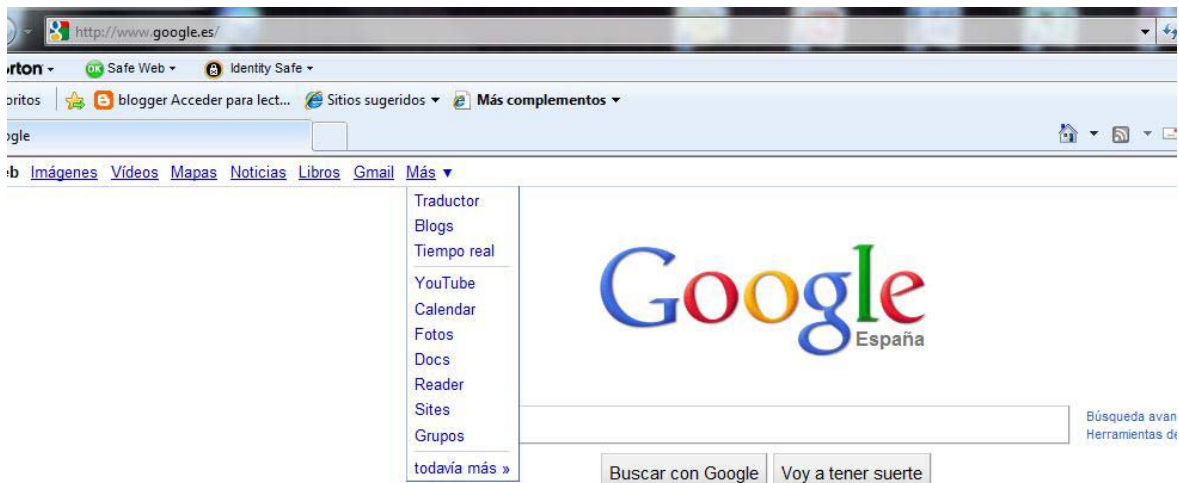

Figura 2

Para acceder a la cuenta Google, tenemos que poner los datos siguientes:

Correo electrónico: presuptc@gmail.com

Contraseña: present2011

Una vez introducidos estos datos, pulsamos el botón “Acceder”, y pasamos a la pantalla siguiente

### 3.- Acceso a los documentos en Docs



Figura 3

En esta pantalla podemos ver el botón “My collections”, que contiene el botón “Presentaciones”. Al pulsar este botón, se despliega la lista de carpetas, según figura siguiente:

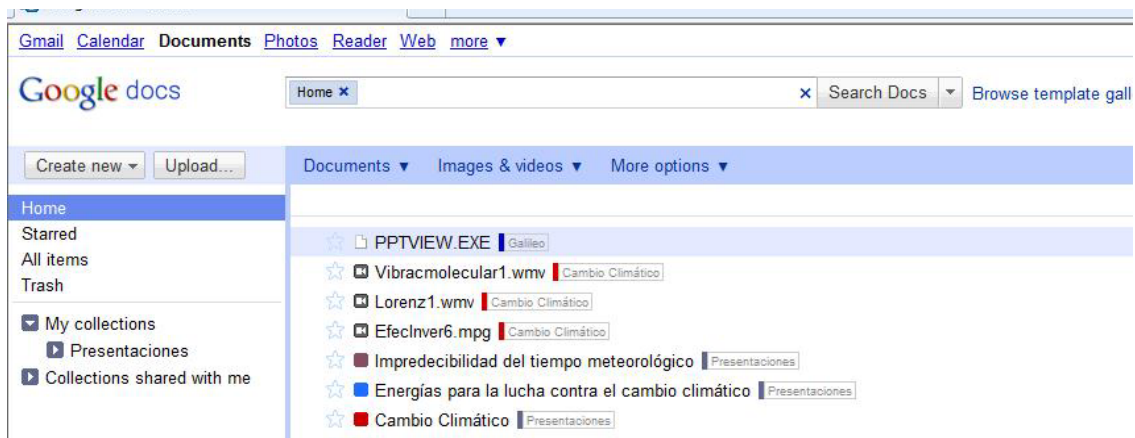

Figura 4

Todos los documentos correspondientes a una presentación PowerPoint están almacenados en una sola carpeta. Por ejemplo, la carpeta “Galileo” contiene todos los ficheros creados por PowerPoint para hacer posible la funcionalidad completa de la presentación correspondiente. Por lo tanto, la descarga se realiza habitualmente por carpetas completas, aunque en caso de necesidad se podrían descargar ficheros aislados.

#### 4.- Descarga de los documentos

A título de ejemplo, vamos a descargar los ficheros de la Presentación “Galileo”. Para ello pinchamos con el ratón sobre el botón “Galileo”, y se abre la pantalla siguiente:

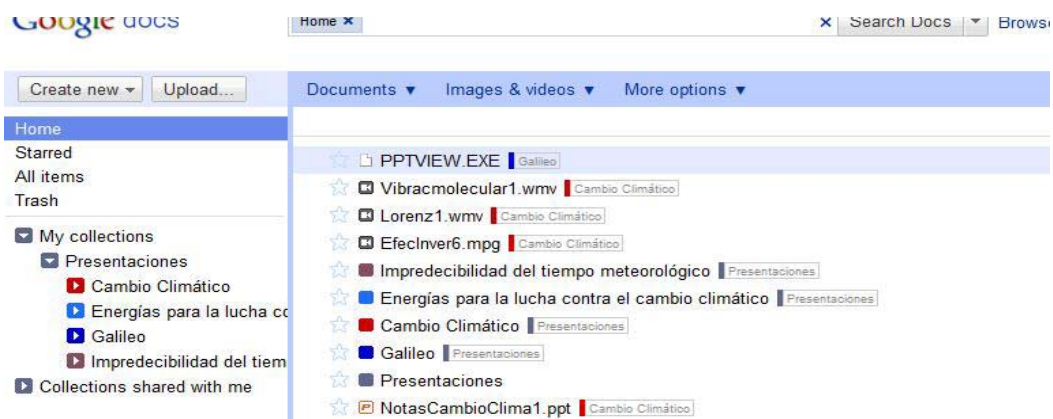

Figura 5

En la parte derecha de la pantalla podemos ver la lista de los ficheros que contiene la carpeta “Galileo”.

Al poner el cursor sobre el botón “Galileo”, aparece una flecha hacia abajo. Al pulsarla, se despliega un menú, ver figura siguiente:

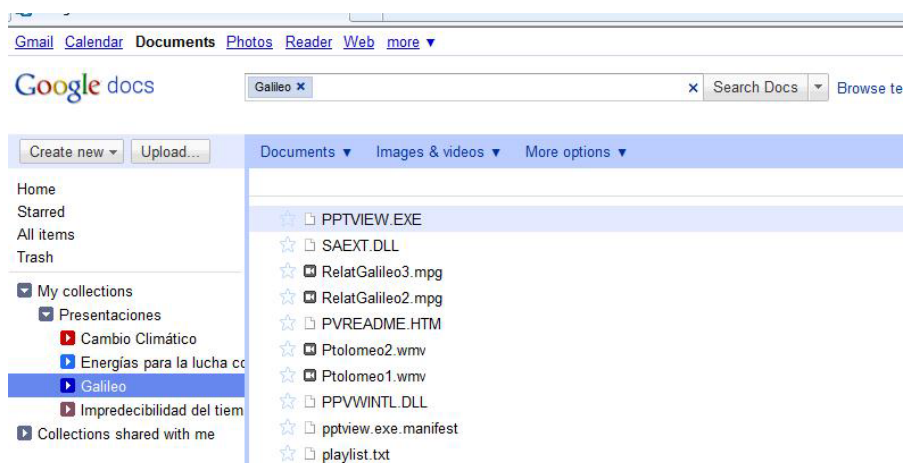

Figura 6

En este menú seleccionamos la opción “Download”, y se abre la pantalla siguiente:

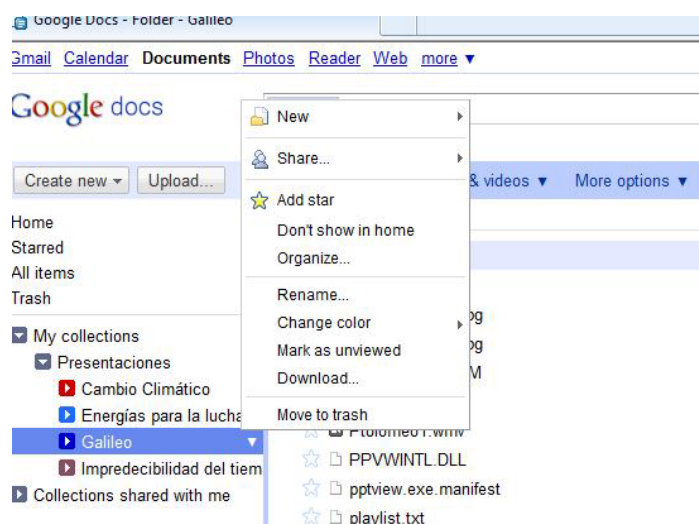

Figura 7

En esta pantalla se puede ver que se ha seleccionado por defecto la pestaña “selected Items”. También nos indica el número de ficheros (50 en este caso), y nos indica que se van a descargar sin adaptación (As is). La descarga se va a hacer como un paquete .zip.

Al pulsar el botón “Download” se abre la pantalla siguiente:

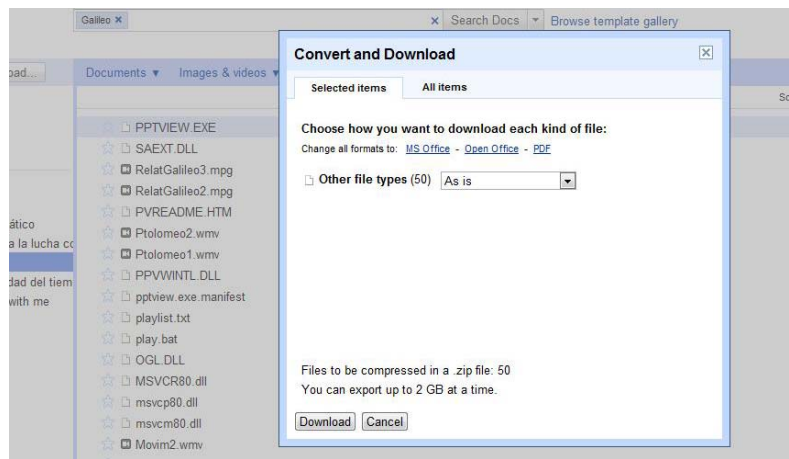

Figura 8

En esta pantalla podemos ver el progreso de la formación del paquete .zip. Cuando éste está finalizado, la descarga debe iniciarse automáticamente. En caso de que la descarga no se inicie, pulsar el botón “Click here to download”. Esto abre la pantalla siguiente:

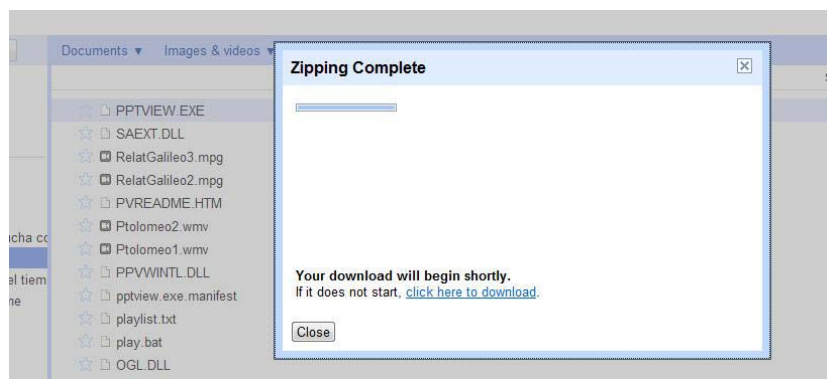

Figura 9

Al pulsar el botón “Guardar”, se abre el buscador de carpetas según figura siguiente:

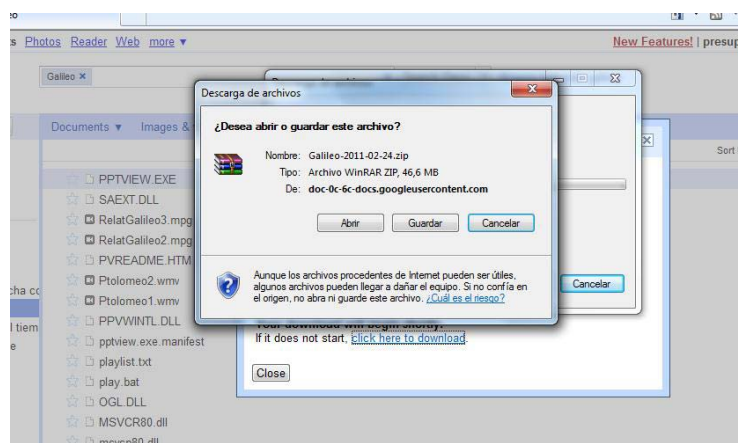

Figura 10

Localizamos la carpeta en la queremos que se descargue todo el paquete .zip, y el sistema asigna automáticamente un nombre de fichero a todo el paquete .zip. Ahora pulsamos el botón “Guardar”, con lo cual los ficheros quedan guardados en la carpeta elegida, finalizando así el proceso de descarga.

## 5.- Visualizar la presentación

Entre los ficheros descargados, existe uno denominado PPTVIEW, que se genera automáticamente por PowerPoint, y que permite ver la presentación, incluso en aquellos casos en los que el PC no tenga instalado PowerPoint. La pantalla siguiente muestra dicho fichero, situado entre los descargados de Google Docs.

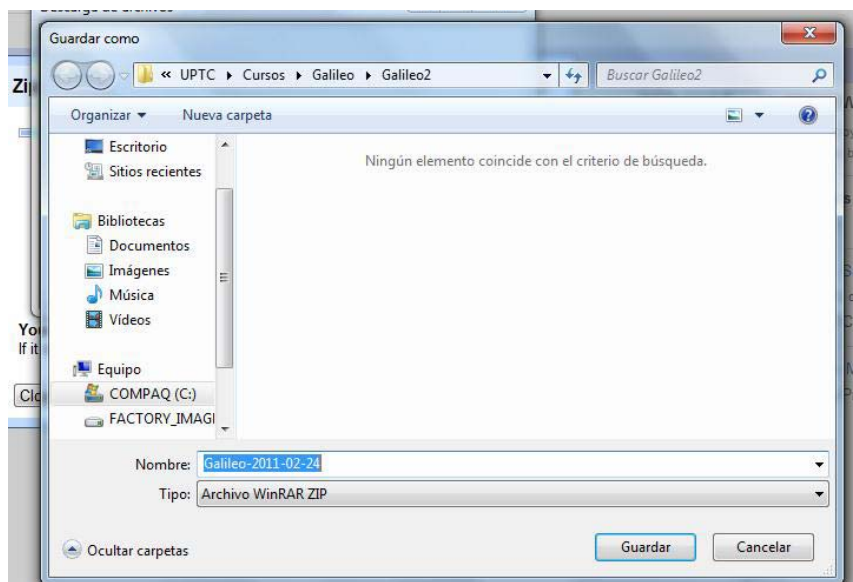
Nombre	Fecha	Tipo	Tamaño	Duración
AUTORUN	22/02/2011 23:59	Información sobre...	1 KB	
Canon1	22/02/2011 23:59	Archivo de audio ...	75 KB	00:00:09
Galileo1	21/02/2011 20:20	Presentación de ...	13.543 KB	
GalileoCaida2	22/02/2011 23:59	Clip de película	1.067 KB	00:00:06
INTLDATE.DLL	22/02/2011 23:59	Extensión de la apl...	78 KB	
Kepler1	22/02/2011 23:59	Archivo de audio ...	793 KB	00:00:42
Loren1	22/02/2011 23:59	Archivo de audio ...	1.096 KB	00:01:43
Marte1	22/02/2011 23:59	Archivo de audio ...	265 KB	00:00:32
Michelson2	22/02/2011 23:59	Archivo de audio ...	297 KB	00:00:20
Michelson3	22/02/2011 23:59	Archivo de audio ...	416 KB	00:00:27
microsoft.vc80.crt...	22/02/2011 23:59	Archivo MANIFEST	1 KB	
Movim2	22/02/2011 23:59	Archivo de audio ...	401 KB	00:00:28
msvc80.dll	22/02/2011 23:59	Extensión de la apl...	468 KB	
msvcp80.dll	22/02/2011 23:59	Extensión de la apl...	542 KB	
MSVC80.dll	22/02/2011 23:59	Extensión de la apl...	618 KB	
OGLDLL	22/02/2011 23:59	Extensión de la apl...	1.623 KB	
play	22/02/2011 23:59	Archivo por lotes ...	1 KB	
playlist		Documento de tex...	1 KB	
PPTVIEW	22/02/2011 23:42	Aplicación	1.967 KB	
pptview.exe.manifest	22/02/2011 23:59	Archivo MANIFEST	1 KB	
PPVWINTL.DLL	22/02/2011 23:59	Extensión de la apl...	334 KB	
Ptolomeo1	22/02/2011 23:59	Archivo de audio ...	402 KB	00:00:21
Ptolomeo2	22/02/2011 23:59	Archivo de audio ...	507 KB	00:00:30
PVREADME		Documento HTML	5 KB	
RelatGalileo2	22/02/2011 23:59	Clip de película	7.691 KB	00:00:19
RelatGalileo3	22/02/2011 23:59	Clip de película	1.293 KB	00:00:08
S&FT DLL	22/02/2011 23:42	Extensión de la apl...	385 KB	

Figura 11



Al pulsar dos veces sobre dicho fichero, se abre la pantalla según figura siguiente. En esta pantalla se muestra automáticamente el fichero de la presentación, que en este caso se denomina “Galileo”. Lo pulsamos con el ratón, y a continuación pulsamos el botón “Abrir”.



Figura 12

Esto hace que se abra automáticamente la presentación, ver figura siguiente.

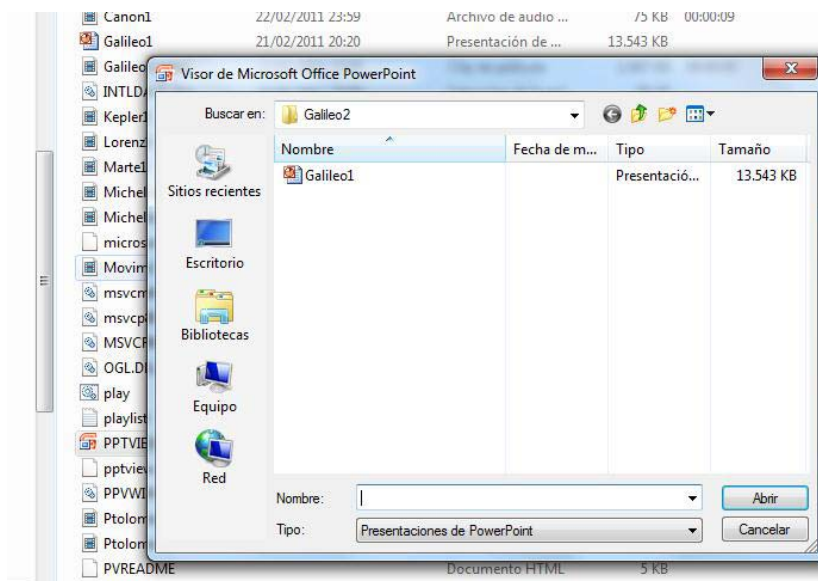
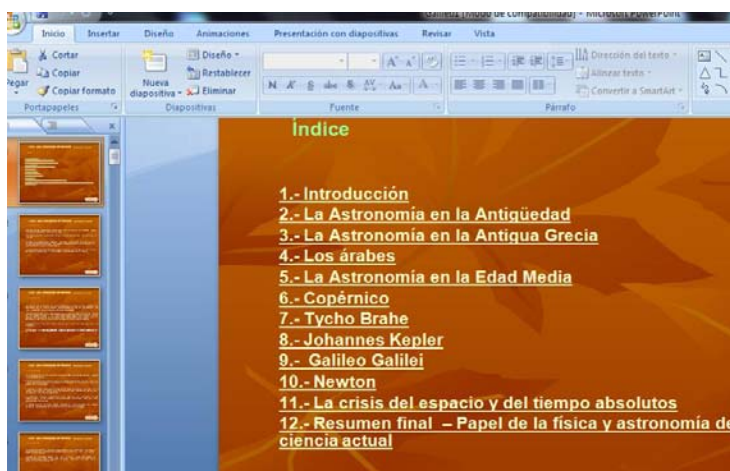

Figura 13

En caso de que el PC tenga PowerPoint instalado, la presentación se abre junto con PowerPoint, lo cual nos permite editar, etc la presentación. En caso contrario, la presentación se abre en pantalla completa, y no se puede editar ni modificar.